

BORDEAUX
BIENVENUE

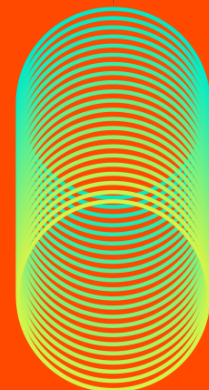
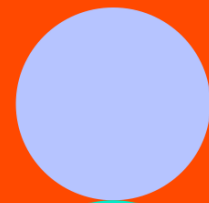

**BORDEAUX
BIENVENUE**

3ÈME COMMISSION TECHNIQUE DU COLLECTIF BORDEAUX BIENVENUE

Ordre du jour :

- ✦ Dispositif Bordeaux Bienvenue pour les Jeux Européens du Sport d'Entreprise
- ✦ Dispositif Bordeaux Bienvenue pour la RoboCup23
- ✦ Focus concomitance : Tour de France / RoboCup / EPS Plasma
- ✦ Informations Coupe du Monde de Rugby
- ✦ Questions et temps d'échanges



BORDEAUX
BIENVENUE

JEUX EUROPÉENS DU SPORT D'ENTREPRISE



Du 14 au 18 juin 2023

8 000 participants

Audience : Européenne (28 pays)

Lieu : Bordeaux Métropole / Hangar14

Site : <https://ecsgbordeaux2023.fr/>

Les Jeux Européens du Sport **d'entreprise** offrent un concept unique qui permet de rassembler des milliers de salariés venus **d'entreprises** de toute **l'Europe** autour de valeurs communes qui sont le partage, la convivialité, le plaisir et la performance.

Cette grande fête du sport **d'entreprise** est ouverte à tous les salariés, de toutes les entreprises, sans sélection relative à un quelconque niveau de pratique. Une trentaine de disciplines en compétition et des activités loisirs (randonnée pédestre, marche nordique, activités sport-santé) sont proposées.

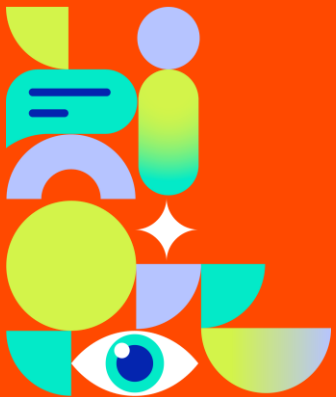

BORDEAUX BIENVENUE

Dispositif Bordeaux Bienvenue déjà en place :

- ✦ **Transports** : tickartes offertes pour les 8 000 participants pour 7 jours
message accueil EN sur borne information voyageur
- ✦ **Accueil comptoirs aéroport** : 2 volontaires sur place pour l'accueil des arrivants à l'aéroport du mardi 13 au mercredi 14 juin de 9h à 20h
- ✦ **Accueil gare** : 2 personnes sur place pour l'accueil des arrivants à la gare du mardi 13 au mercredi 14 juin de 9h à 20h
- ✦ **Affichage** sur 4 abris-tram > stations ciblées : cours du médoc, Hôtel de ville, Porte de Bourgne, Parc des Expositions > pose le 12 et dépose le 19/06
- ✦ **Pavoisement** 60 kakémonos candélabres Mairie > le long des quais entre les stations de tram CAPC et Cité du Vin.
- ✦ **Représentation des instances politiques** : Mairie, Région
Mot de bienvenue aux participants, co-signé par la Mairie, la Région et Bordeaux Métropole
- ✦ **Activités** : visites et tours à prix attractifs proposés exclusivement aux participants à l'Office du Tourisme
- ✦ **Communication** digitale sur LinkedIn BCB + Réseaux Sociaux Office du Tourisme + site web et réseaux sociaux TBM



BORDEAUX
BIENVENUE

ROBOCUP 2023

L'UNIVERSITÉ DE BORDEAUX PRÉSENTE

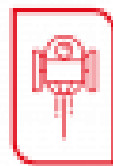

ROBOCUP 23

BORDEAUX, NOUVELLE-AQUITAINE, FRANCE

Du 4 au 10 juillet 2023

4 000 participants

Audience : Internationale (48 pays)

Lieu : Parc des Expositions

Site : <https://2023.robocup.org/en/home/>

Pour sa 26ème édition, **c'est** la ville de Bordeaux qui a été choisie pour organiser la RoboCup, la plus grande compétition de robotique et **d'intelligence** artificielle au monde.

Co-organisé par l'**Université** de Bordeaux et ses partenaires la Région Nouvelle-Aquitaine, Bordeaux Métropole et le Ministère de l'**Éducation** Nationale et de la Jeunesse, **l'événement** prévoit de réunir des milliers de visiteurs et de chercheurs en robotique et intelligence artificielle autour **d'une** ambition commune : partager des connaissances, mettre en avant les dernières innovations et faire avancer les progrès techniques et scientifiques.

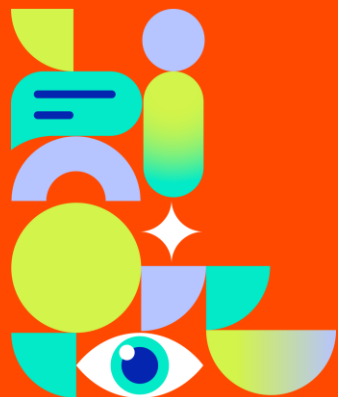

BORDEAUX BIENVENUE

Dispositif Bordeaux Bienvenue déjà en place :

- ✦ **Transports** : tickartes offertes pour les 4 000 participants pour 9 jours
message accueil EN sur borne information voyageur
- ✦ **Accueil comptoirs aéroport** : 2 volontaires sur place pour l'accueil des arrivants à l'aéroport du samedi 1^{er} au lundi 3 juillet de 9h à 20h
- ✦ **Accueil comptoirs ou volants gare** : 2 volontaires sur place pour l'accueil des arrivants à la gare du 1^{er} au 3 juillet de 9h à 20h
- ✦ **Affichage** sur 4 abris-tram > Hôtel de ville, Porte de Bourgogne, Victoire, Parc des Expositions > pose le 12 et dépose le 19/06
- ✦ **Pavoisement Mairie** : 35 kakémonos le long de l'allée Boutaut pour informer les habitants sur la filière robotique et l'événement, qui sera ouvert au public du 6 au 9 juillet
- ✦ **Communication** digitale sur LinkedIn BCB + Réseaux Sociaux Office du Tourisme + site web et réseaux sociaux TBM
Mise en place d'une décoration thématique à l'Office du Tourisme + 1 affiche de l'événement en vitrine

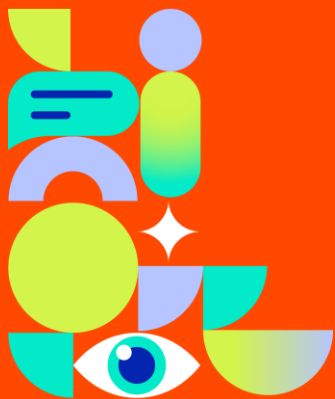

BORDEAUX
BIENVENUE

CONCOMITANCE TOUR DE FRANCE X EPS PLASMA X ROBOCUP

7 juillet 2023

50 000 spectateurs attendus

Lieu d'arrivée : Place des Quinconces

Bordeaux, ville étape du Tour de France pour la 81^{ème} fois
7^{ème} étape Mont-de-Marsan > Bordeaux

Longueur de l'étape : 170 km



BORDEAUX
BIENVENUE

CONCOMITANCE TOUR DE FRANCE X EPS PLASMA X ROBOCUP

EPS Plasma

Du 3 au 7 juillet 2023

700 participants

Audience : Européenne

Lieu : Palais des Congrès

Problématique : rejoindre la gare et l'aéroport pour quitter Bordeaux à la fin du congrès

RoboCup

Du 4 au 10 juillet 2023

4 000 participants

40 000 visiteurs attendus

Audience : Internationale

Lieu : Parc des Expositions

Problématique : rejoindre les hôtels et le centre ville



ETAPE MONT-DE-MARSAN – BORDEAUX – ITINERAIRE HORAIRE

Hypothèse de parcours de l'organisateur ASO

Départ de la course à Mont de Marsan :
13h35

Arrivée à Bordeaux -
Focus sur les derniers kilomètres :

| kms à parcourir | Itinéraire | Horaires | | |
|-----------------|---------------------|-----------------------|--------|--------|
| | | caravane publicitaire | 47km/h | 43km/h |
| 12,9 | Camblanes et Meynac | 15:14 | 16:55 | 17:14 |
| 11,1 | D113 Latresne | 15:17 | 16:58 | 17:17 |
| 7,1 | Bouliac (D113-VC) | 15:22 | 17:03 | 17:22 |
| 6,6 | VC Floirac | 15:23 | 17:03 | 17:23 |
| 4,9 | Bordeaux Entrée | 15:25 | 17:06 | 17:25 |
| 0 | Bordeaux | 15:32 | 17:12 | 17:32 |



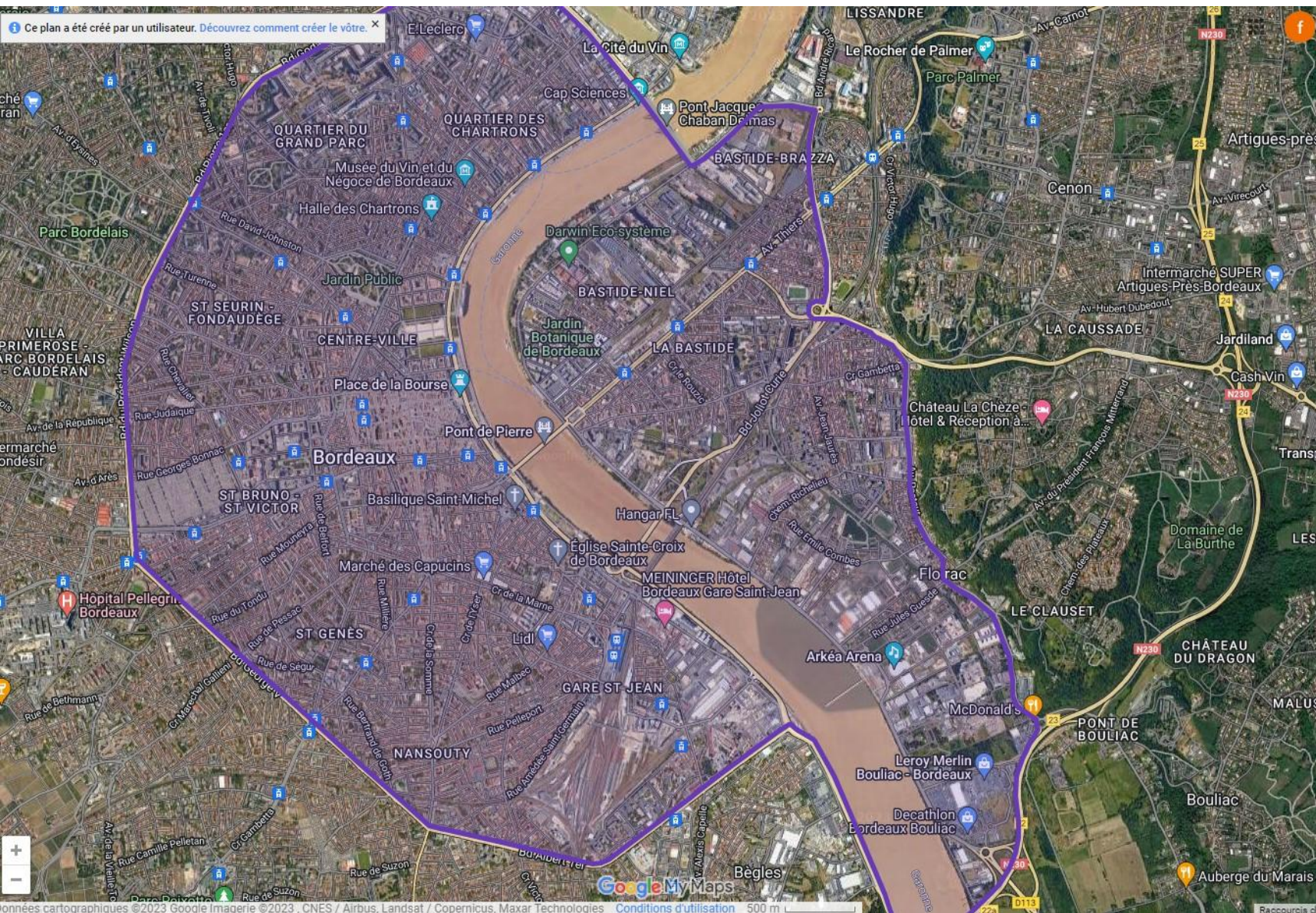

CIRCULATION ROUTIERE

Jeudi 6 juillet 2023

- 22h : fermeture pont Saint-Jean
- 22h : fermeture quais au niveau des Quinconces

Vendredi 7 juillet 2023

- 4h : fermeture complète de la chaussée en RG
- 12h00 : fermeture complète du parcours
- 17h30 : arrivée de la course
- 18h : réouverture progressive de la chaussée
- 21h : réouverture du pont Saint-Jean
- 22h : réouverture complète

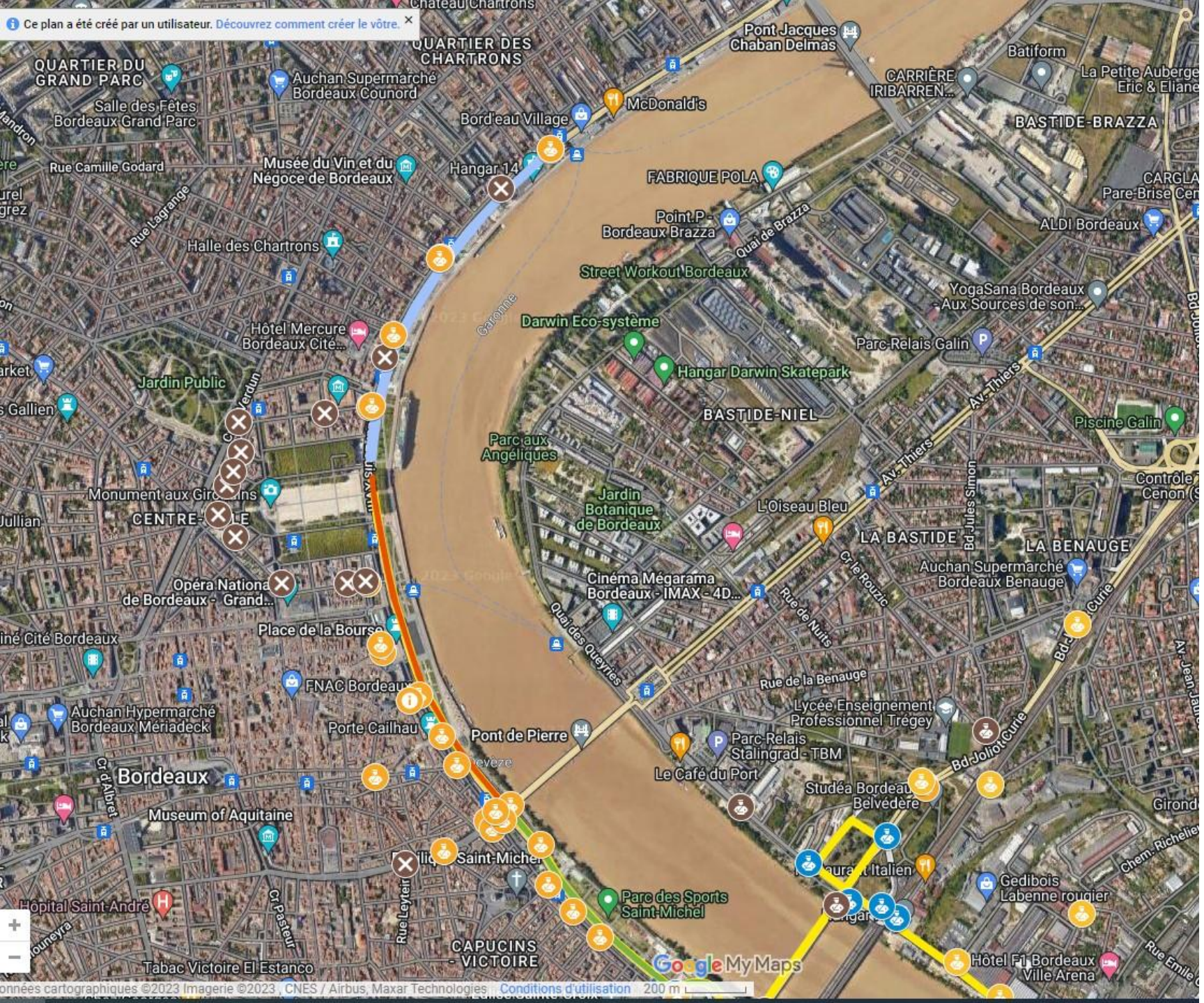

CIRCULATION ROUTIERE

Jeudi 6 juillet 2023

- 22h : fermeture pont Saint-Jean
- 22h : fermeture quais au niveau des Quinconces

Vendredi 7 juillet 2023

- 4h : fermeture complète de la chaussée en RG
- 12h00 : fermeture complète du parcours
- 17h30 : arrivée de la course
- 18h : réouverture progressive de la chaussée
- 21h : réouverture du pont Saint-Jean
- 22h : réouverture complète

CIRCULATION TRANSPORTS EN COMMUN

Jeudi 6 juillet 2023

22h : interruption tramway ligne B

Mise en place de bus de substitution

Vendredi 7 juillet 2023

14h : Interruption de la Ligne C et D entre la Gare et Quinconces

Mise en place de bus de substitution

fréquence 7/8'+ Lianes 1 + Lianes 11

Ligne A maintenue sur toute la journée

17h30 : reprise progressive du tramway en mode renfort

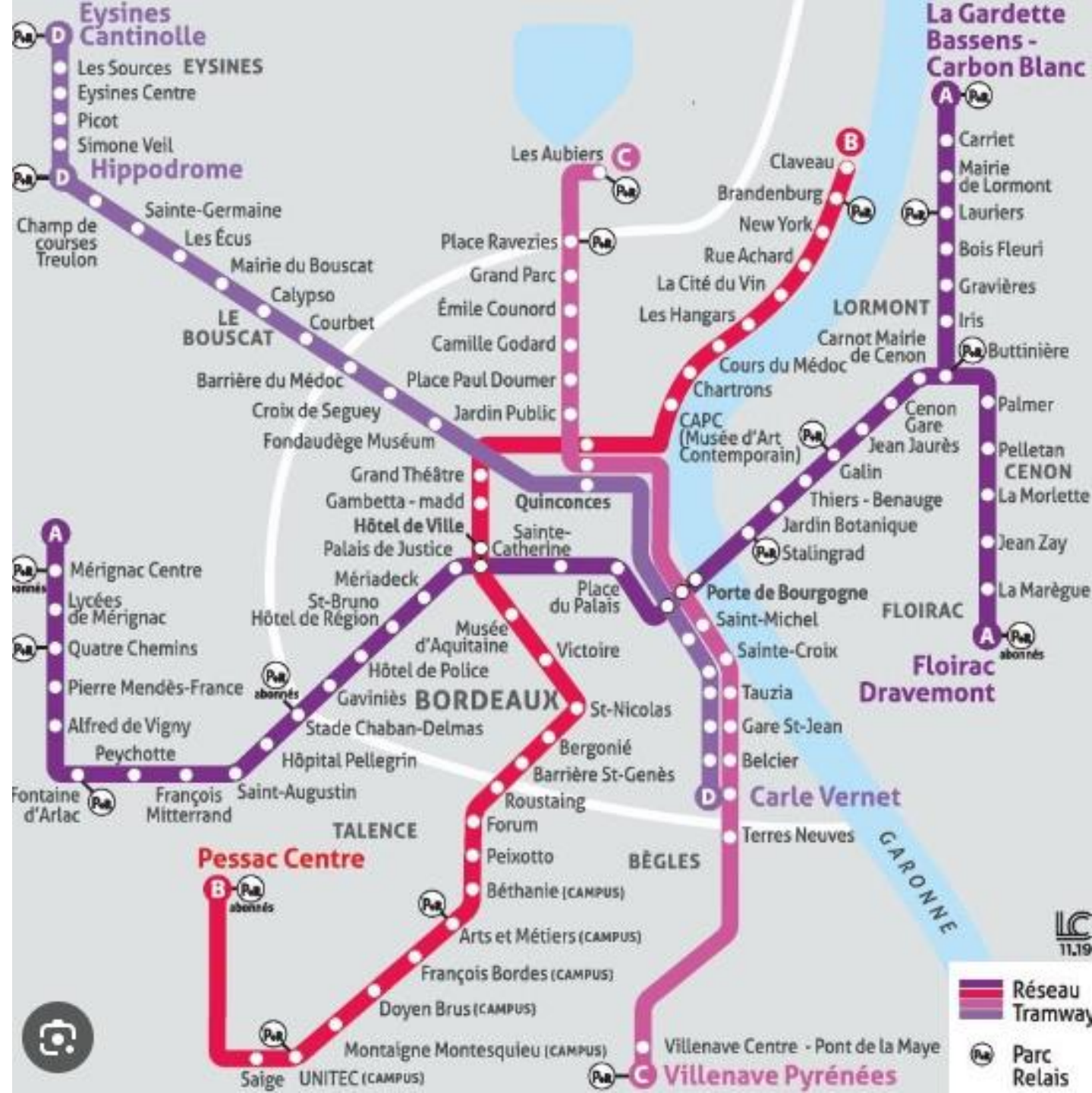

BORDEAUX
BIENVENUE

INFORMATION COUPE DU MONDE DE RUGBY

Du 8 au 30 septembre 2023

Capacité stade Matmut Atlantique : 42 060 places

Spectateurs attendus : 210 000

Audience : Internationale

Retombées économiques espérées pour le territoire : 70 M€

Lieux :

- Matches au Stade Matmut Atlantique,
- Village Rugby au Parc des Sports Saint-Michel (10 000 places, gratuit et ouvert à tous)
- Camp de base de l'équipe des Fidji au club de rugby de Lormont,
- Camp de base de l'équipe de Géorgie à La Rochelle/Île de Ré,
- Camp de base de l'équipe de Roumanie à Libourne

Arrivée de l'équipe des Fidji : courant août

Infrastructures sportives mises à disposition des équipes :

- Bordeaux : piscine judaïque, gymnase Albert Thomas, stade Chaban Delmas,
- Bègles : piscine les Bains, gymnase Serge Duhourquet, stade Moga, salle de musculation du CEVA Campus de l'UBB,
- Saint-Médard-en-Jalles : complexe sportif Robert Monseau

Dates des matchs :

- Samedi 9 septembre : Irlande / Roumanie
- Dimanche 10 septembre : Pays de Galles / Fidji
- Samedi 16 septembre : Samoa / Chili
- Dimanche 17 septembre : Afrique du Sud / Roumanie
- Samedi 30 septembre : Fidji / Géorgie





Accueil de la Coupe du Monde de Rugby 2023 sur nos territoires



COUPE DU MONDE
RUGBY
FRANCE 2023



BORDEAUX
MÉTROPOLE

Ensemble pour accueillir la coupe du monde de rugby France 2023



5 matchs au stade de Bordeaux

09 Septembre
Irlande | Roumanie - 15h30

10 Septembre
Pays de Galles | Fidji- 21h00

30 Septembre
Fidji | Géorgie - 17h45

16 Septembre
Samoa | Chili - 15h00

17 Septembre
Afrique du Sud | Roumanie - 15h00

Nos Objectifs

- Accueillir les supporters du monde entier dans les meilleures conditions
- Faire vibrer nos habitants
- Faire participer l'ensemble des acteurs du territoire
- Faire rayonner nos territoires à travers l'évènement
- Accueillir les équipes dans des conditions optimales

> Sécurisation du périmètre vigipirate

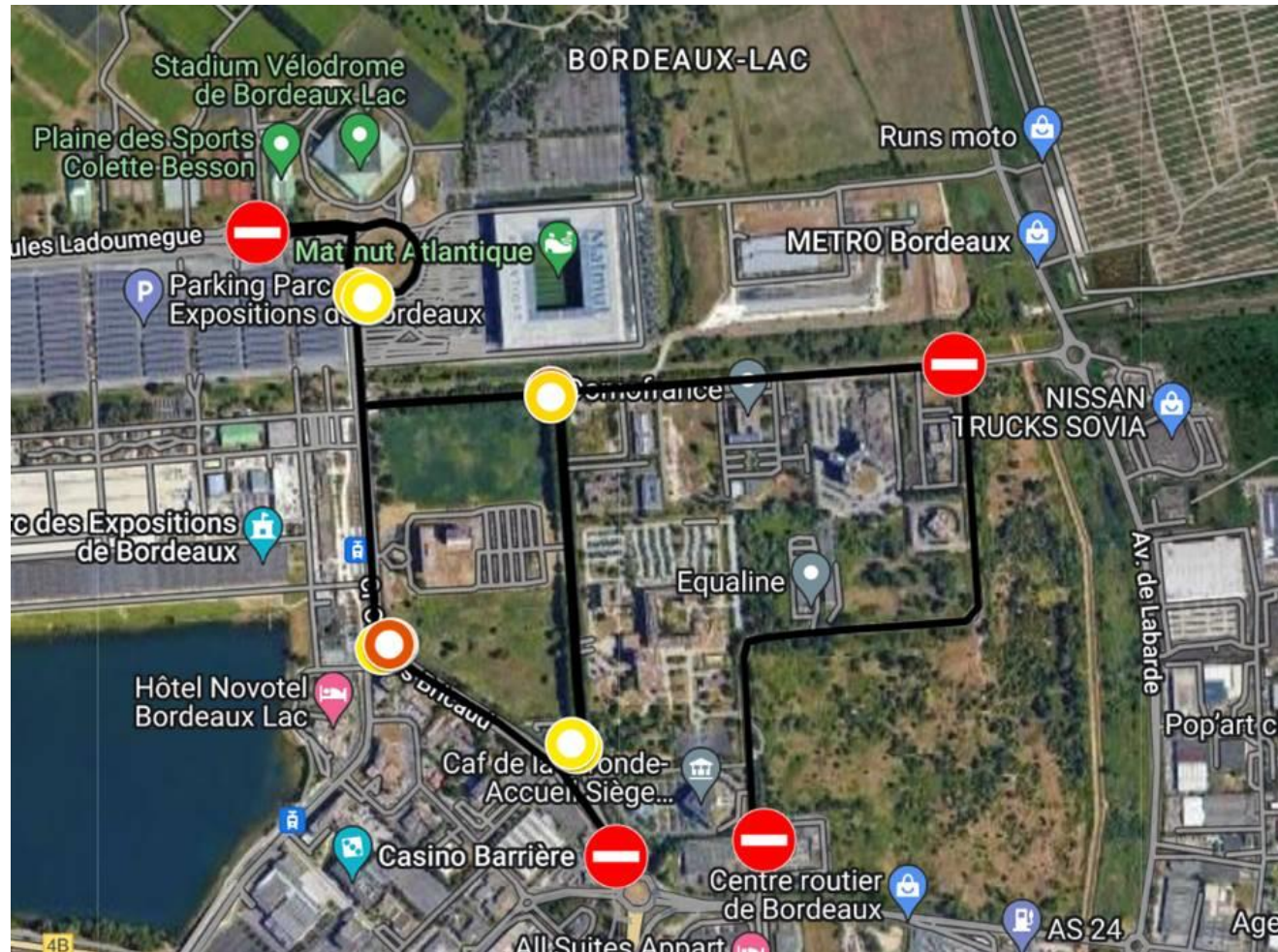

Fermeture H-3 de chaque match

Réouverture H+2 maximum

> Fluidification des itinéraires TC et VL

➔ Le développement de l'offre en TC

> Les navettes « Cité du Vin » et « Cenon Gare » en connexion avec les Tram A et B constituent le principal potentiel d'amélioration de la desserte du stade.

> 25 000 personnes transportés en 2 heures avec les moyens renforcés

> Fluidification des itinéraires TC et VL

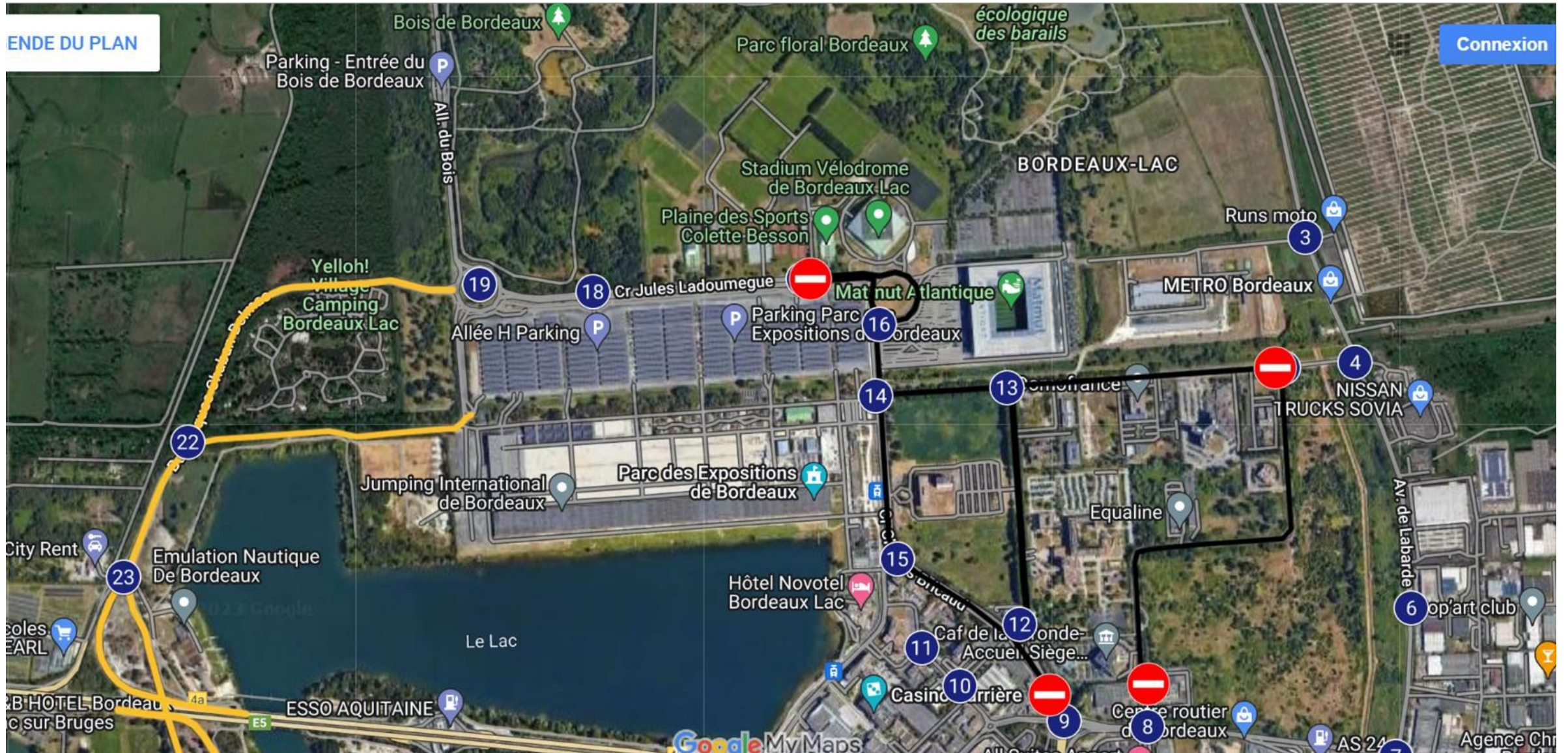

> Fluidification des itinéraires TC et VL

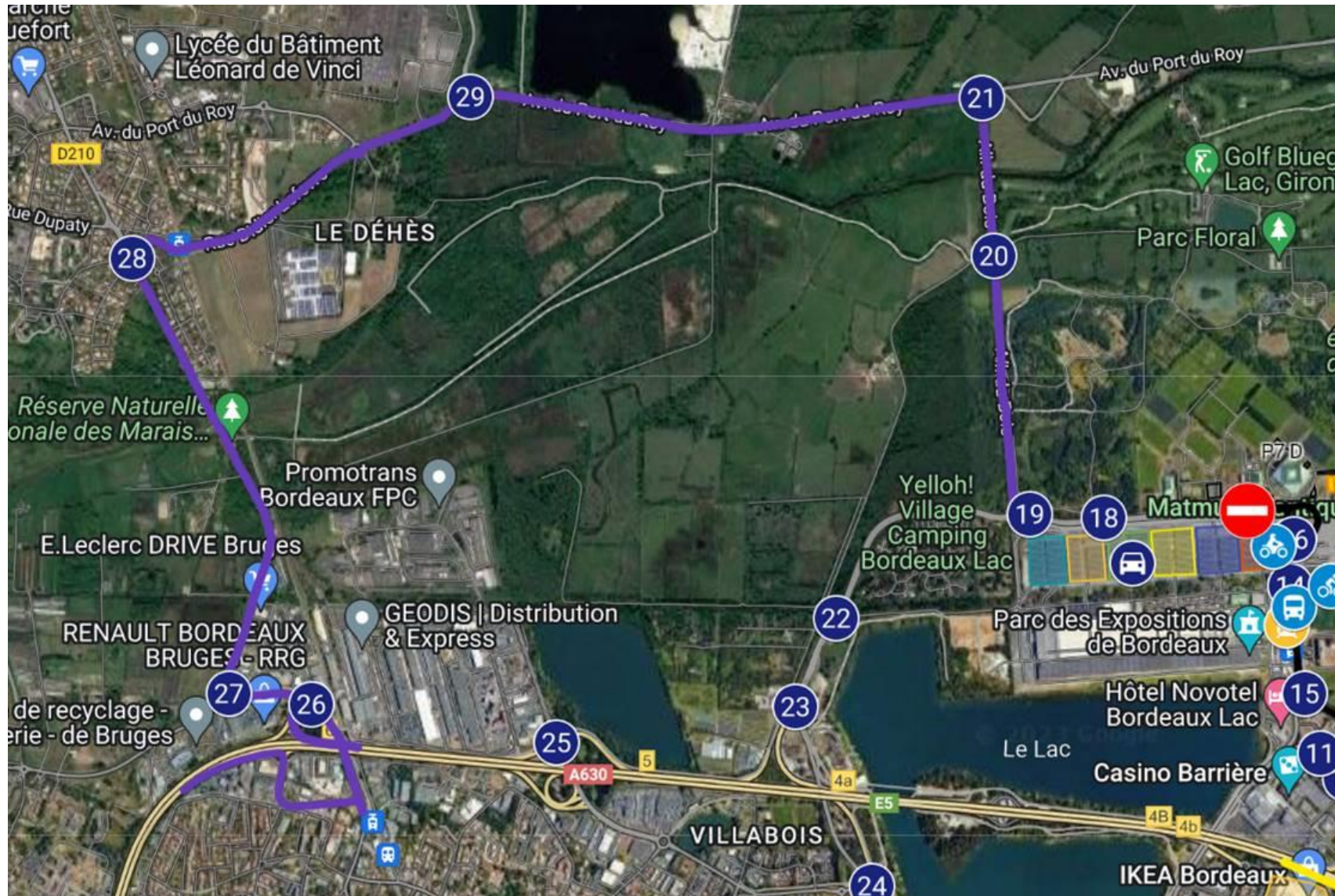

BORDEAUX
BIENVENUE

A VOS AGENDAS !

COMMISSION TECHNIQUE POUR LE SUIVI DES ACTIONS ET DES ÉVÉNEMENTS CIBLÉS :

✦ **vendredi 22 septembre** de 9h30 à 11h

À l'Office de Tourisme et des Congrès de Bordeaux Métropole, 42 allée d'Orléans.

✦ commission technique de novembre à Hôtentique

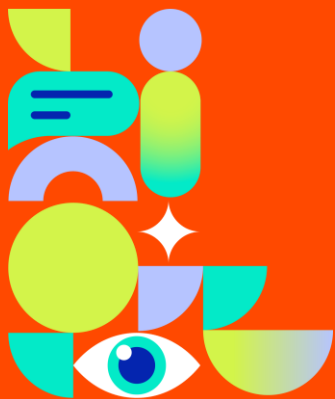

BORDEAUX
BIENVENUE

MERCI

